

Prueba Médica

Enteroscopia de doble balón

¿QUÉ ES?

Es una técnica endoscópica que sirve para diagnosticar y tratar enfermedades del intestino delgado. Se introduce por la boca o el ano un endoscopio especial (enteroscopio) largo y fino, dotado de un sistema de avance especial. Tanto el enteroscopio como una vaina plástica que se le pone por fuera tienen un balón en la punta que se va inflando y desinflando mediante un equipo manométrico (que controla la presión de los balones), para permitir el avance y también plegando sobre sí mismo el intestino delgado que es muy largo (unos 6 metros), única forma de explorarlo totalmente con endoscopia flexible. En la mayoría de los casos se consigue explorar del 70 al 100% del intestino delgado.

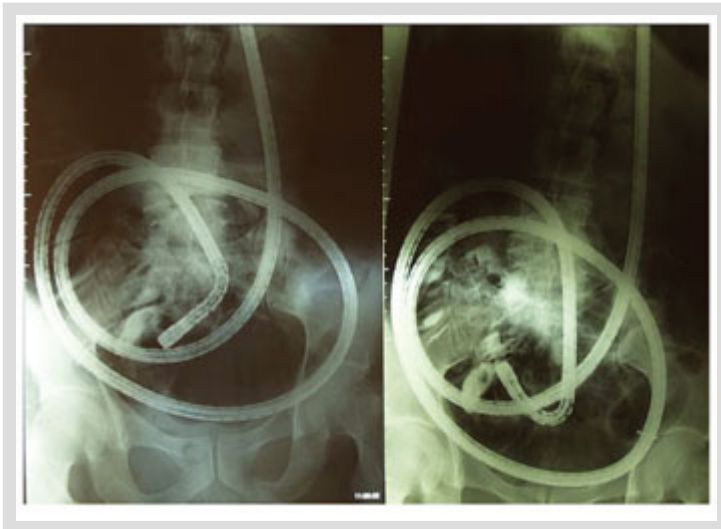

Es una exploración larga, de unos 60 a 120 minutos, por lo que se hace con sedación e incluso con anestesia general, estando controlado en sus funciones vitales durante toda la prueba.

INDICACIONES

Las indicaciones principales de esta técnica son:

- La hemorragia digestiva de origen desconocido, es decir, aquella de la que no se conoce su causa a pesar de haberla estudiado con endoscopias convencionales.
- La sospecha de enfermedades inflamatorias (como la enfermedad de Crohn).
- Los pólipos y las poliposis familiares (como el síndrome de Peutz-Jeghers).
- Estudio de la diarrea crónica o malabsorción inexplicadas.
- Los hallazgos de alguna zona irregular en intestino delgado vistos en otras pruebas de imagen.